Gobierno de México | Gobernación Secretaría de Gobernación | CNB COMISIÓN NACIONAL DE BÚSQUEDA

ALERTA NACIONAL

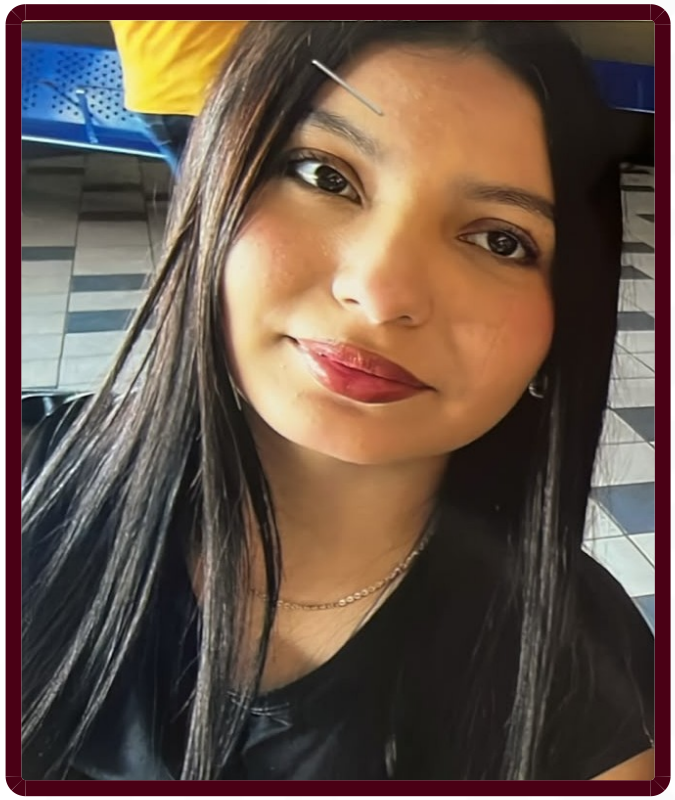

ALERTA NACIONAL

La información que se visualiza de la persona desaparecida o no localizada, es recibida e integrada por las autoridades de la Federación y de las Entidades Federativas competentes, por lo que cualquier información que se visualice, puede ser con la autoridad de origen.

FICHA DE BÚSQUEDA DE PERSONA DESAPARECIDA

ANA ELISA IBARRA RUIZ
Folio Único de Identificación
FI26-198D65FEA-BFA6-47A3-BBEA-A35F8A7A3287

Edad al momento de la desaparición: 16 **Edad Actual:** 16
Lugar de nacimiento: SINALOA
Sexo: MUJER **Genero:** FEMENINO
Nacionalidad: MEXICANA **¿Habla español?:** SI
Idioma o lengua indígena: SIN DATO **Discapacidad:** NO
Fecha de hechos: 13/11/2026 **Hora de hechos:** 19:00 **Fecha de percato:** 13/11/2026 **Hora de percato:** 19:00
Lugar de los hechos: ESTADO: SINALOA , MUNICIPIO: CULIACÁN
Carpeta de investigación CLN/FEDFP/013264/2026/CI

DATOS	
Características físicas:	complexion: mediana, cara: redondo, color de la piel: trigueño, cabello: negro largo liso, ojos: cafés medianos, nariz: recta, boca: mediana, labios: gruesos, estatura: 165 cm, peso: 65kg
Señas particulares:	NINGUNA
Prendas de vestir:	SIN DATO
Autoridades Competentes:	FISCALÍA GENERAL DEL ESTADO DE SINALOA.

Si tienes información que ayude a la localización de alguna Persona Desaparecida o No Localizada, comunicate desde México al número telefónico 800 028 7783 o WhatsApp 55 1309 9024 y proporciona toda la información que tengas.