



Gobierno de
México

Gobernación
Secretaría de Gobernación



CNB
COMISIÓN NACIONAL
DE BÚSQUEDA

ALERTA NACIONAL

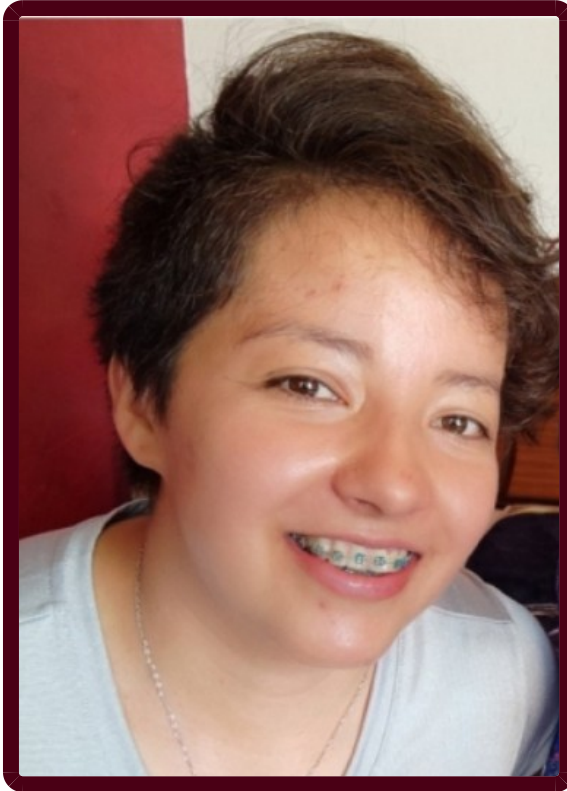

FICHA DE BÚSQUEDA DE PERSONA DESAPARECIDA

ANGELA SALOME CARDENAS PARRAGUIRRE

Folio Único de Identificación

FI26-168C43FB0-36FB-4653-9C8D-BAA909DDE157

Edad al momento de la desaparición: 33 **Edad Actual:** 33
Lugar de nacimiento: PUEBLA
Sexo: MUJER **Genero:** FEMENINO
Nacionalidad: MEXICANA **¿Habla español?:** SI
Idioma o lengua indígena: SIN DATO **Discapacidad:** NO
Fecha de hechos: 28/04/2026 **Fecha de percato:** 28/04/2026
Lugar de los hechos: PUEBLA PUEBLA

DATOS

Características físicas:	complexion: mediana, cara: ovalado, color de la piel: blanco, ojos: cafés medianos, boca: pequeña, labios: delgados, estatura: 146cm
Señas particulares:	cicatriz en el cuello
Prendas de vestir:	SIN DATO
Autoridades Competentes:	Autoridad que ingresó el reporte: COMISIÓN DE BÚSQUEDA DE PERSONAS DEL ESTADO DE PUEBLA.
Carpeta de investigación:	CBP-192/2026

La información que se visualiza de la persona desaparecida o no localizada, es recibida e integrada por las autoridades de la Federación y de las Entidades Federativas competentes, por lo que cualquier información que se visualice, puede ser con la autoridad de origen.



Si tienes información que ayude a la localización de alguna Persona Desaparecida o No Localizada, comunícate desde México al número telefónico 800 028 7783 o WhatsApp 55 1309 9024 y proporciona toda la información que tengas.



ALERTA NACIONAL