



Gobierno de
México

Gobernación
Secretaría de Gobernación



CNB
COMISIÓN NACIONAL
DE BÚSQUEDA

ALERTA NACIONAL

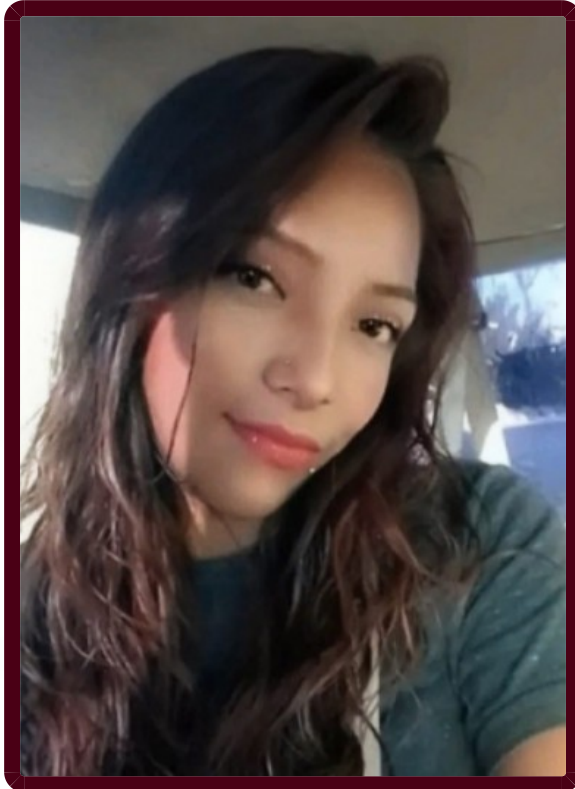

FICHA DE BÚSQUEDA DE PERSONA DESAPARECIDA

ELIZABETH GUZMAN GARCIA

Folio Único de Identificación

FI26-1ACFE5CB5-9BF4-4DAE-A055-6240733195F9

Edad al momento de la desaparición: 26 **Edad Actual:** 26

Lugar de nacimiento: PUEBLA

Sexo: MUJER **Genero:** FEMENINO

Nacionalidad: MEXICANA **¿Habla español?:** SI

Idioma o lengua indígena: SIN DATO **Discapacidad:** NO

Fecha de hechos: 12/04/2026 **Hora de hechos:** 05:30 **Fecha de percato:** 12/04/2026 **Hora de percato:** 05:30

Lugar de los hechos: ESTADO: PUEBLA , MUNICIPIO: PUEBLA

DATOS

Características físicas:	complexion: delgada, cara: ovalado, color de la piel: moreno, ojos: cafés medianos, boca: mediana, labios: gruesos, estatura: 165cm
Señas particulares:	corte en la ceja del lado izquierdo
Prendas de vestir:	SIN DATO
Autoridades Competentes:	COMISIÓN DE BÚSQUEDA DE PERSONAS DEL ESTADO DE PUEBLA.
Carpeta de investigación:	CBP-194/2026

La información que se visualiza de la persona desaparecida o no localizada, es recibida e integrada por las autoridades de la Federación y de las Entidades Federativas competentes, por lo que cualquier información que se visualice, puede ser con la autoridad de origen.



Si tienes información que ayude a la localización de alguna Persona Desaparecida o No Localizada, comunícate desde México al número telefónico 800 028 7783 o WhatsApp 55 1309 9024 y proporciona toda la información que tengas.



ALERTA NACIONAL