Gobierno de México | Gobernación Secretaría de Gobernación | CNB COMISIÓN NACIONAL DE BÚSQUEDA

ALERTA NACIONAL

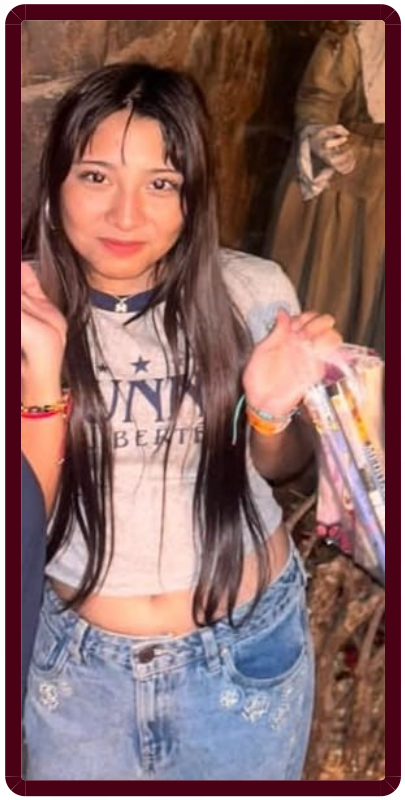

ALERTA NACIONAL

La información que se visualiza de la persona desaparecida o no localizada, es recibida e integrada por las autoridades de la Federación y de las Entidades Federativas competentes, por lo que cualquier información que se visualice, puede ser con la autoridad de origen.

FICHA DE BÚSQUEDA DE PERSONA DESAPARECIDA

FERNANDA PAOLA RODRIGUEZ VASQUEZ
Folio Único de Identificación
FI26-1CC95AFF4-80B5-4C47-B018-C82656640189

Edad al momento de la desaparición: 15 **Edad Actual:** 15
Lugar de nacimiento: NACIONALIDAD EXTRANJERA
Sexo: MUJER **Genero:** FEMENINO
Nacionalidad: MEXICANA **¿Habla español?:** SI
Idioma o lengua indígena: SIN DATO **Discapacidad:** NO
Fecha de hechos: 23/11/2026 **Hora de hechos:** 00:00 **Fecha de percato:** 23/11/2026 **Hora de percato:** 00:00
Lugar de los hechos: ESTADO: VERACRUZ , MUNICIPIO: VERACRUZ
Carpeta de investigación VER/FIM/FEADPD/243/2026

DATOS

Características físicas:	complexion: delgada, cara: ovalado, color de la piel: trigueño, cabello: negro largo liso, ojos: cafés grandes, nariz: achatada, boca: mediana, labios: medianos, estatura: 155 cm, peso: 51kg
Señas particulares:	-cicatriz en el abdomen por cirugia de apendice, mide aprox. 6-8cm.
Prendas de vestir:	SIN DATO
Autoridades Competentes:	FISCALÍA GENERAL DEL ESTADO DE VERACRUZ DE IGNACIO DE LA LLAVE.

Si tienes información que ayude a la localización de alguna Persona Desaparecida o No Localizada, comunicate desde México al número telefónico 800 028 7783 o WhatsApp 55 1309 9024 y proporciona toda la información que tengas.