Gobierno de México | Gobernación Secretaría de Gobernación | CNB Comisión Nacional de Búsqueda

ALERTA NACIONAL

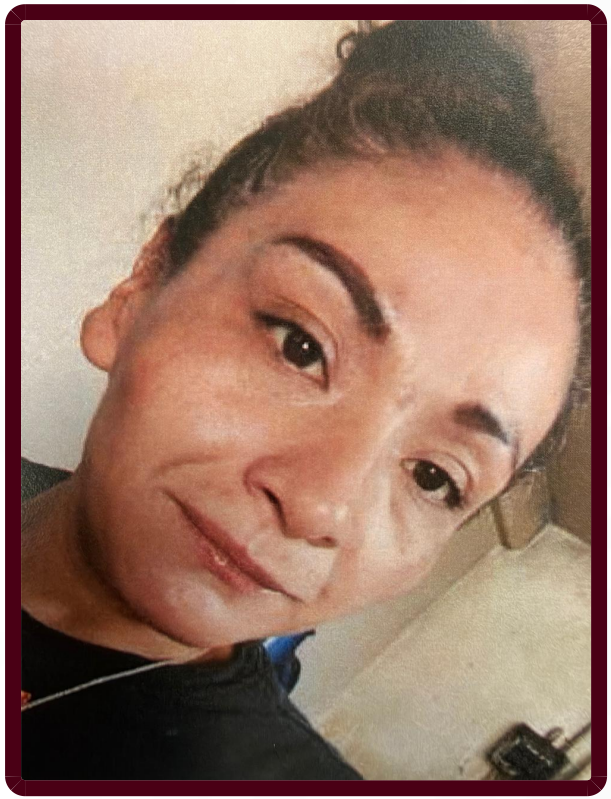

ALERTA NACIONAL

La información que se visualiza de la persona desaparecida o no localizada, es recibida e integrada por las autoridades de la Federación y de las Entidades Federativas competentes, por lo que cualquier información que se visualice, puede ser con la autoridad de origen.

FICHA DE BÚSQUEDA DE PERSONA DESAPARECIDA

GABRIELA MORALES GARCIA
Folio Único de Identificación
FI26-13E93DB42-F5BC-4E4F-9E71-3BA22E307164

Edad al momento de la desaparición: 36 **Edad Actual:** 36
Lugar de nacimiento: CIUDAD DE MEXICO
Sexo: MUJER **Genero:** FEMENINO
Nacionalidad: MEXICANA **¿Habla español?:** SI
Idioma o lengua indígena: SIN DATO **Discapacidad:** NO
Fecha de hechos: 07/11/2026 **Hora de hechos:** 18:00 **Fecha de percato:** 07/11/2026 **Hora de percato:** 18:00
Lugar de los hechos: ESTADO: CIUDAD DE MEXICO , MUNICIPIO: IZTAPALAPA
Carpeta de investigación CI-E-FDMDFDBP/C/UI-2 C/D/02886/11-2026

DATOS

Características físicas:	complexion: delgada, cara: ovalado, color de la piel: moreno, cabello: tinturado largo ondulado, ojos: cafés medianos, nariz: alomada, boca: grande, labios: delgados, estatura: 160 cm, peso: 55kg
Señas particulares:	cicatriz en medio de las cejas, cicatriz en labio superior, tatuaje en medio del pecho de forma de una rosa con petalos del lado izquierdo., tatuaje en el brazo derecho con varias flores, tatuaje en la pierna derecha de unas flores
Prendas de vestir:	shorts color: negro
Autoridades Competentes:	FISCALÍA GENERAL DE JUSTICIA DE LA CIUDAD DE MÉXICO.

Si tienes información que ayude a la localización de alguna Persona Desaparecida o No Localizada, comunicate desde México al número telefónico 800 028 7783 o WhatsApp 55 1309 9024 y proporciona toda la información que tengas.