



FICHA DE BÚSQUEDA DE PERSONA DESAPARECIDA

JANETH ALEJANDRA ZEPEDA RUIZ

Folio Único de Identificación

FI26-18BC3FAE0-BA39-489D-8C3C-6A5584927909

Edad al momento de la desaparición: 34 Edad Actual: 34

Lugar de nacimiento: QUERETARO

Sexo: MUJER Genero: FEMENINO

Nacionalidad: MEXICANA ¿Habla español?: NO

Idioma o lengua indígena: SIN DATO Discapacidad: NO

Fecha de hechos: 27/05/2026 Hora de hechos: 09:30 Fecha de percato: 04/06/2026 Hora de percato: 00:00

Lugar de los hechos: ESTADO: QUERETARO , MUNICIPIO: QUERÉTARO

Carpeta de investigación CI/QRO/17917/2026

DATOS

Características físicas:	complexion: delgada, cara: ovalado, color de la piel: moreno, cabello: castaño claro largo ondulado, ojos: cafés medianos, nariz: recta, boca: pequeña, labios: delgados, estatura: 163cm, peso: 57kg
Señas particulares:	cuenta con una perforacion en cada oreja
Prendas de vestir:	blusa, pantiblusa, bluson color: blanco, calcetas color: blanco, shorts color: azul
Autoridades Competentes:	FISCALÍA GENERAL DEL ESTADO QUERÉTARO.

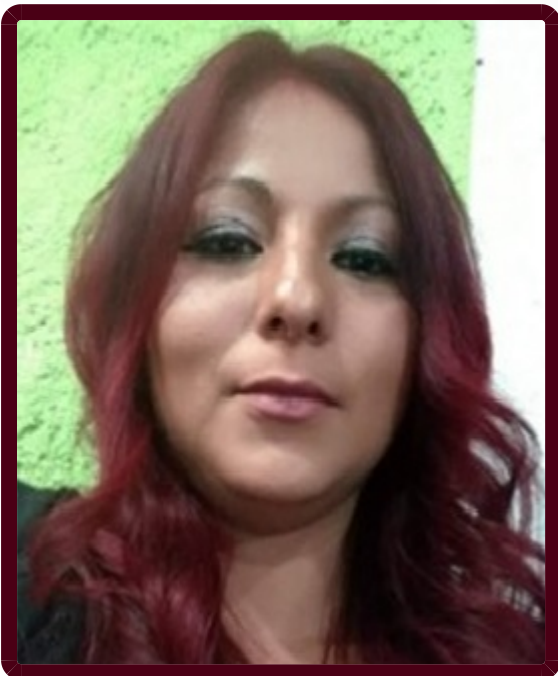

ALERTA NACIONAL

La información que se visualiza de la persona desaparecida o no localizada, es recibida e integrada por las autoridades de la Federación y de las Entidades Federativas competentes, por lo que cualquier información que se visualice, puede ser con la autoridad de origen.



Si tienes información que ayude a la localización de alguna Persona Desaparecida o No Localizada, comunícate desde México al número telefónico 800 028 7783 o WhatsApp 55 1309 9024 y proporciona toda la información que tengas.