Gobierno de México | Gobernación Secretaría de Gobernación | CNB COMISIÓN NACIONAL DE BÚSQUEDA

ALERTA NACIONAL

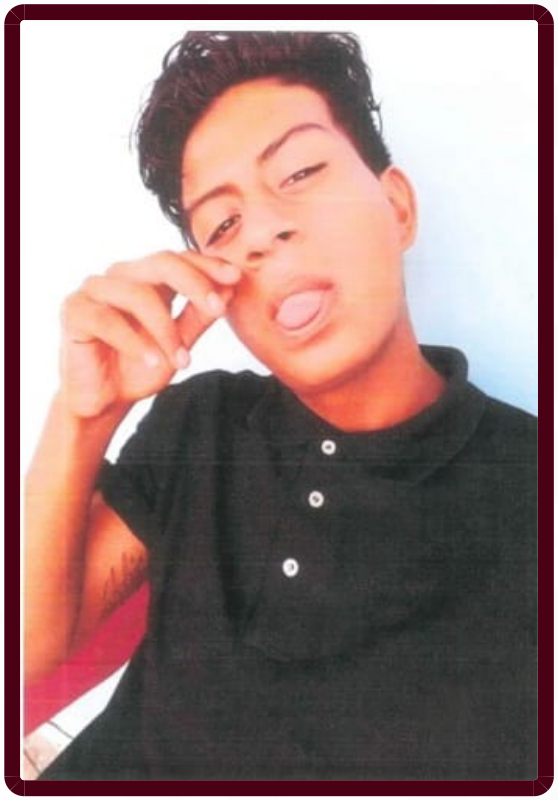

ALERTA NACIONAL

La información que se visualiza de la persona desaparecida o no localizada, es recibida e integrada por las autoridades de la Federación y de las Entidades Federativas competentes, por lo que cualquier información que se visualice, puede ser con la autoridad de origen.

FICHA DE BÚSQUEDA DE PERSONA DESAPARECIDA

JESUS ADRIAN DE LA CRUZ RODRIGUEZ
Folio Único de Identificación
FI26-15707D8C0-D9A6-4362-8897-093DBE052AA4

Edad al momento de la desaparición: 25 **Edad Actual:** 25
Lugar de nacimiento: VERACRUZ
Sexo: HOMBRE **Genero:** MASCULINO
Nacionalidad: MEXICANA **¿Habla español?:** SI
Idioma o lengua indígena: CASTELLANO **Discapacidad:** NO
Fecha de hechos: 19/11/2026 **Hora de hechos:** 00:00 **Fecha de percato:** 19/11/2026 **Hora de percato:** 00:00
Lugar de los hechos: ESTADO: QUINTANA ROO , MUNICIPIO: BENITO JUÁREZ
Carpeta de investigación FGE/QROO/CAN/UAPD/11/512/2026

DATOS

Características físicas:	complexion: delgada, cara: ovalado, color de la piel: moreno, cabello: negro largo crespo, ojos: cafés medianos, nariz: recta, boca: grande, labios: delgados, estatura: 167 cm, peso: 60kg
Señas particulares:	en los nudillos de la mano izquierda el numero 2001, en el brazo izquierdo una rosa chicana, en el brazo derecho una granada en forma de cerebro con la leyenda en paz descanse, en la costilla derecha una brujula , mancha blanca en la costilla izquierda, cicatriz en la cabeza lado derecho aproximadamente 1 centimetro de longitud, cicatrices en la espalda lado izquierdoen forma de varias lineas producto de tortura, cicatrices en la parte interior de ambos antebrazos causadas por quemaduras de cigarro, costilla del lado derecho fracturada
Prendas de vestir:	playera color: negro, shorts color: azul marino, sudadera color: negro
Autoridades Competentes:	FISCALÍA GENERAL DEL ESTADO DE QUINTA ROO.

Si tienes información que ayude a la localización de alguna Persona Desaparecida o No Localizada, comunicate desde México al número telefónico 800 028 7783 o WhatsApp 55 1309 9024 y proporciona toda la información que tengas.