



Gobierno de
México

Gobernación
Secretaría de Gobernación



CNB
COMISIÓN NACIONAL
DE BÚSQUEDA

ALERTA NACIONAL

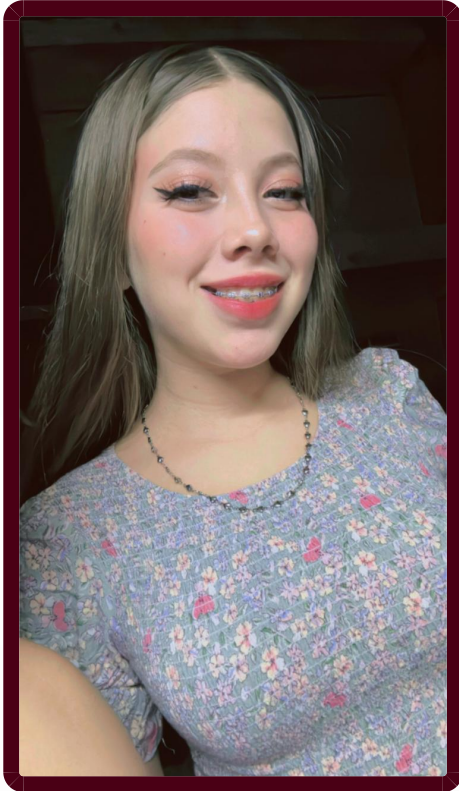

FICHA DE BÚSQUEDA DE PERSONA DESAPARECIDA

LUISA NATHALIA HERNANDEZ ESTRADA

Folio Único de Identificación

FI26-18022FDB3-C924-4B8D-B6AC-8C665BF5AFE4

Edad al momento de la desaparición: 15 **Edad Actual:** 15

Lugar de nacimiento: SINALOA

Sexo: MUJER **Genero:** FEMENINO **Nombre Social:** SIN PSEUDONIMIO

Nacionalidad: MEXICANA **¿Habla español?:** SI

Idioma o lengua indígena: SIN DATO **Discapacidad:** NO

Fecha de hechos: 18/05/2026 **Fecha de percato:** 18/05/2026

Lugar de los hechos: SINALOA MAZATLÁN

DATOS

Características físicas:	complexion: delgada, cara: ovalado, color de la piel: blanco, cabello: rubio largo liso, ojos: azules grandes, nariz: no recuerda, boca: grande, labios: gruesos, estatura: 169cm, peso: 60kg
Señas particulares:	lunares ubicados en la parte derecha del abdomen.
Prendas de vestir:	SIN DATO
Autoridades Competentes:	Autoridad que ingresó el reporte: COMISIÓN ESTATAL DE BÚSQUEDA DE PERSONAS EN EL ESTADO DE SINALOA.
Carpeta de investigación:	MAZTL/FEDFP/004446/2026/CI

La información que se visualiza de la persona desaparecida o no localizada, es recibida e integrada por las autoridades de la Federación y de las Entidades Federativas competentes, por lo que cualquier información que se visualice, puede ser con la autoridad de origen.



Si tienes información que ayude a la localización de alguna Persona Desaparecida o No Localizada, comunícate desde México al número telefónico 800 028 7783 o WhatsApp 55 1309 9024 y proporciona toda la información que tengas.



ALERTA NACIONAL