



Gobierno de
México

Gobernación
Secretaría de Gobernación



CNB
COMISIÓN NACIONAL
DE BÚSQUEDA

ALERTA NACIONAL

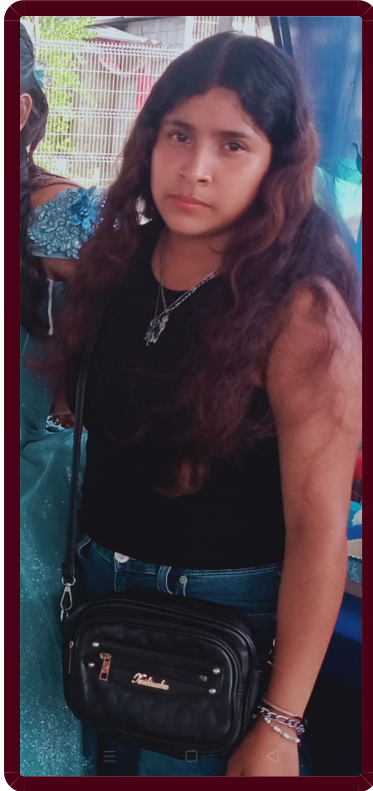

FICHA DE BÚSQUEDA DE PERSONA DESAPARECIDA

MERARI RAMIREZ PACHECO

Folio Único de Identificación

FI26-1C1996665-C3E0-4A0F-8558-D63B22FCB3EC

Edad al momento de la desaparición: 16 **Edad Actual:** 16

Lugar de nacimiento: VERACRUZ

Sexo: MUJER **Genero:** FEMENINO **Nombre Social:** DULCE

Nacionalidad: MEXICANA **¿Habla español?:** SI

Idioma o lengua indígena: SIN DATO **Discapacidad:** NO

Fecha de hechos: 23/05/2026 **Hora de hechos:** 09:30 **Fecha de percato:** 23/05/2026 **Hora de percato:** 09:30

Lugar de los hechos: ESTADO: VERACRUZ , MUNICIPIO: TIHUATLÁN

DATOS

Características físicas:	complexion: mediana, cara: ovalado, color de la piel: moreno, cabello: negro largo ondulado, ojos: negros pequeños, nariz: achatada, boca: pequeña, labios: delgados, estatura: 150cm, peso: 50kg
Señas particulares:	lunar arriba de labio de aproximadamente 1cm
Prendas de vestir:	blusa, pantiblusa, bluson color: negro, pantalón color: azul cielo, ropa interior, tenis color: blanco
Autoridades Competentes:	FISCALÍA GENERAL DEL ESTADO DE VERACRUZ DE IGNACIO DE LA LLAVE.
Carpeta de investigación:	PZR/FIM/FEADPD/053/2026

La información que se visualiza de la persona desaparecida o no localizada, es recibida e integrada por las autoridades de la Federación y de las Entidades Federativas competentes, por lo que cualquier información que se visualice, puede ser con la autoridad de origen.



Si tienes información que ayude a la localización de alguna Persona Desaparecida o No Localizada, comunícate desde México al número telefónico 800 028 7783 o WhatsApp 55 1309 9024 y proporciona toda la información que tengas.



ALERTA NACIONAL