



Gobierno de
México

Gobernación
Secretaría de Gobernación



CNB
COMISIÓN NACIONAL
DE BÚSQUEDA

ALERTA NACIONAL

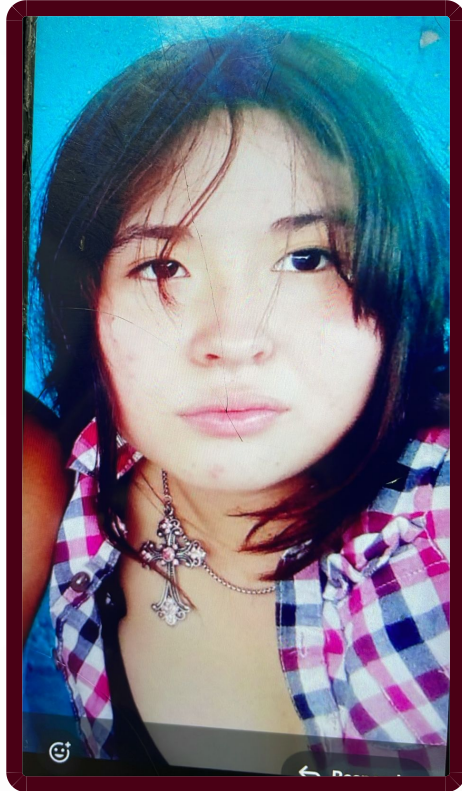

FICHA DE BÚSQUEDA DE PERSONA DESAPARECIDA

MICHELLE ITZAYANA FUENTES CALDERON

Folio Único de Identificación

FI26-12A34CE13-3746-43EA-BA5C-C4B065C7D70A

Edad al momento de la desaparición: 15 **Edad Actual:** 15

Lugar de nacimiento: MORELOS

Sexo: MUJER **Genero:** FEMENINO

Nacionalidad: MEXICANA **¿Habla español?:** SI

Idioma o lengua indígena: SIN DATO **Discapacidad:** NO

Fecha de hechos: 24/05/2026 **Hora de hechos:** 12:00 **Fecha de percato:** 24/05/2026 **Hora de percato:** 12:05

Lugar de los hechos: ESTADO: MORELOS , MUNICIPIO: YAUTEPEC

DATOS

| | |
|---------------------------|--|
| Características físicas: | complexion: robusta, cara: no recuerda, color de la piel: blanco, cabello: castaño claro corto liso, ojos: negros pequeños, nariz: recta, boca: pequeña, labios: medianos, estatura: 150cm, peso: 60kg |
| Señas particulares: | NINGUNA |
| Prendas de vestir: | SIN DATO |
| Autoridades Competentes: | FISCALÍA GENERAL DEL ESTADO DE MORELOS. |
| Carpeta de investigación: | CT-UEPD/3906/2026 |

La información que se visualiza de la persona desaparecida o no localizada, es recibida e integrada por las autoridades de la Federación y de las Entidades Federativas competentes, por lo que cualquier información que se visualice, puede ser con la autoridad de origen.



Si tienes información que ayude a la localización de alguna Persona Desaparecida o No Localizada, comunícate desde México al número telefónico 800 028 7783 o WhatsApp 55 1309 9024 y proporciona toda la información que tengas.



ALERTA NACIONAL