



Gobierno de
México

Gobernación
Secretaría de Gobernación



CNB
COMISIÓN NACIONAL
DE BÚSQUEDA

ALERTA NACIONAL

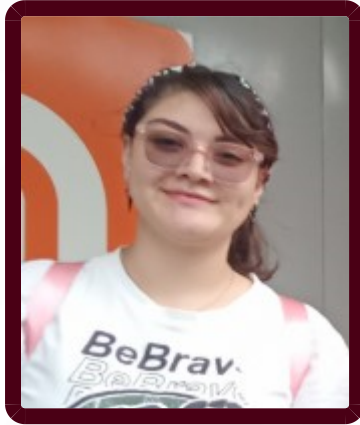

FICHA DE BÚSQUEDA DE PERSONA DESAPARECIDA

PAULINA SALLURY ELISERIO SANCHEZ

Folio Único de Identificación

FI26-1577F4D98-F5DA-4EFA-BB2B-15D5C1D67209

Edad al momento de la desaparición: 17 **Edad Actual:** 17

Lugar de nacimiento: CIUDAD DE MEXICO

Sexo: MUJER **Genero:** FEMENINO

Nacionalidad: MEXICANA **¿Habla español?:** SIN DATO

Idioma o lengua indígena: SIN DATO **Discapacidad:** NO

Fecha de hechos: 20/05/2026 **Hora de hechos:** 08:00 **Fecha de percato:** 20/05/2026 **Hora de percato:** 10:00

Lugar de los hechos: ESTADO: CIUDAD DE MEXICO , MUNICIPIO: GUSTAVO A. MADERO

DATOS

Características físicas:	complexion: mediana, ojos: café grandes, estatura: 162cm
Señas particulares:	perforacion en nariz
Prendas de vestir:	pantalón color: azul marino, playera, tenis color: blanco
Autoridades Competentes:	FISCALÍA GENERAL DE JUSTICIA DE LA CIUDAD DE MÉXICO.
Carpeta de investigación:	1337.05.2026

La información que se visualiza de la persona desaparecida o no localizada, es recibida e integrada por las autoridades de la Federación y de las Entidades Federativas competentes, por lo que cualquier información que se visualice, puede ser con la autoridad de origen.



Si tienes información que ayude a la localización de alguna Persona Desaparecida o No Localizada, comunícate desde México al número telefónico 800 028 7783 o WhatsApp 55 1309 9024 y proporciona toda la información que tengas.



ALERTA NACIONAL