Gobierno de México | Gobernación Secretaría de Gobernación | CNB Comisión Nacional de Búsqueda

# ALERTA NACIONAL

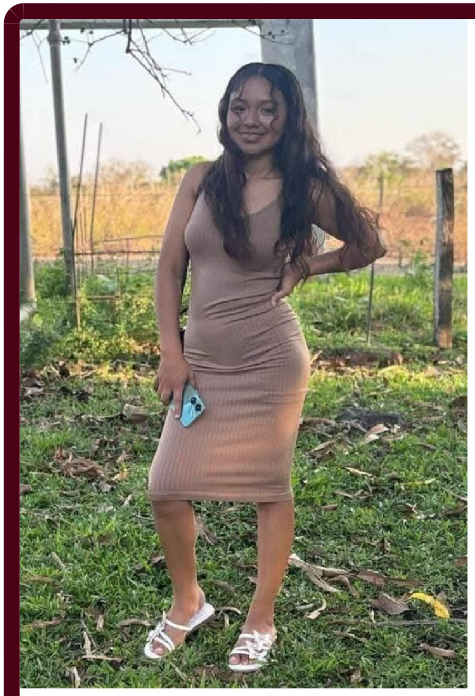

ALERTA NACIONAL

La información que se visualiza de la persona desaparecida o no localizada, es recibida e integrada por las autoridades de la Federación y de las Entidades Federativas competentes, por lo que cualquier información que se visualice, puede ser con la autoridad de origen.

## FICHA DE BÚSQUEDA DE PERSONA DESAPARECIDA

**TYFFANY DURAN AGUILAR**
**Folio Único de Identificación**
**FI26-143356D46-9408-42F2-A110-87FA15453529**

**Edad al momento de la desaparición:** 17 **Edad Actual:** 17
**Lugar de nacimiento:** VERACRUZ
**Sexo:** MUJER **Genero:** FEMENINO
**Nacionalidad:** MEXICANA **¿Habla español?:** SI
**Idioma o lengua indígena:** SIN DATO **Discapacidad:** NO
**Fecha de hechos:** 22/11/2026 **Hora de hechos:** 20:30 **Fecha de percato:** 22/11/2026 **Hora de percato:** 20:30
**Lugar de los hechos:** ESTADO: VERACRUZ , MUNICIPIO: MANLIO FABIO ALTAMIRANO
**Carpeta de investigación** VER/FIM/FEADPD/241/2026

### DATOS

| | |
|---|---|
| Características físicas: | complexion: delgada, cara: cuadrado, color de la piel: moreno, cabello: negro mediano ondulado, ojos: cafés medianos, nariz: achatada, boca: pequeña, labios: delgados, estatura: 150 cm, peso: 53kg |
| Señas particulares: | cicatriz de quemadura en pie izquierdo, arriba del talon de 10 cm aproximadamente |
| Prendas de vestir: | SIN DATO |
| Autoridades Competentes: | FISCALÍA GENERAL DEL ESTADO DE VERACRUZ DE IGNACIO DE LA LLAVE. |

**Si tienes información que ayude a la localización de alguna Persona Desaparecida o No Localizada, comunicate desde México al número telefónico 800 028 7783 o WhatsApp 55 1309 9024 y proporciona toda la información que tengas.**